

PT GIRDER INDONESIA

EAGER TO EXCELLENCE

Driven by innovation, precision, and integrity. We are committed to delivering superior infrastructure solutions.



A large, white, stylized quotation mark icon, consisting of two thick, curved lines that form the opening of a quote. It is positioned on the left side of the text block, against a dark blue background that features a faint, vertical architectural detail resembling a stone pillar or wall.

PT Girder Indonesia merupakan anak perusahaan PT Citra Marga Nusaphala Persada Tbk, yang berpengalaman sejak 2005 sebagai kontraktor sipil yang handal di bidang konstruksi pembangunan jalan tol, jembatan, dan produksi beton pracetak.

DAFTAR ISI

02. Informasi Perusahaan

03. Kebijakan Perusahaan

04. Sambutan Dirut

05. Milestone

06. Struktur Organisasi

07. Setifikasi & Penghargaan

08. Layanan

09. Kenapa Memilih Kami

10. Daftar Proyek

EAGER TO EXCELLENCE



PT Girder Indonesia merupakan kontraktor sipil swasta yang didirikan tahun 2003 dan merupakan anak perusahaan PT Citra Marga Nusaphala Persada Tbk.

Berawal dari pekerjaan supply girder beton, PT Girder Indonesia telah berkembang menjadi perusahaan jasa konstruksi yang bergerak di bidang manajemen Proyek jalan tol dan produsen precast untuk Proyek-proyek infrastruktur, serta turut berpartisipasi dalam membangun infrastruktur Indonesia.

Pertumbuhan yang signifikan tersebut didukung oleh kontribusi SDM perusahaan yang handal di bidangnya & menjunjung tinggi profesionalisme kerja. PT Girder Indonesia akan terus beradaptasi & berinovasi terhadap kemajuan teknologi di bidang infrastruktur.

Dengan motto "BERUSAHA MENJADI YANG TERBAIK" dan dukungan yang kuat dari holdingnya, PT Girder Indonesia siap bekerjasama dalam Proyek-Proyek Konstruksi & menjadi kontraktor swasta yang handal di bidangnya.

Visi

PT Girder Indonesia merupakan kontraktor sipil swasta yang didirikan tahun 2003 dan merupakan anak perusahaan PT Citra Marga Nusaphala Persada Tbk.

Misi

- Mengutamakan kepuasan pelanggan dalam bisnis, produk yang bermutu, tepat waktu dan harga yang kompetitif.
- Meningkatkan nilai bisnis untuk memberikan kontribusi positif bagi pemegang saham dan karyawan melalui sumber daya manusia yang profesional, berintegritas dan berdaya saing.
- Menjalankan operasional perusahaan yang berkelanjutan melalui keunggulan inovasi dan teknologi dengan memprioritaskan kesehatan dan keselamatan kerja dan ramah lingkungan.



KEBIJAKAN PERUSAHAAN

PT. Girder Indonesia adalah perusahaan jasa konstruksi, yang mengutamakan kualitas kerja, kesehatan dan keselamatan kerja, melindungi lingkungan hidup dan menjalankan bisnis yang sehat dengan mencegah terjadinya penyuapan.

PT Girder Indonesia dalam menerapkan sistem manajemen senantiasa mengacu ISO 9001:2015, ISO 14001:2015, ISO 45001: 2018, ISO 37001:2016 dan SMK3 PP NO 50 Tahun 2012 secara berkelanjutan dengan selalu mengutamakan:

Good Quality and Good Services

Integrity and Commitment

Reliable and Trustworthy

Dominant in Technology and Innovation

Excellent in HSE

Ready for Speed



SAMBUTAN DARI DIREKTUR UTAMA

PT Girder Indonesia akan terus beradaptasi & berinovasi terhadap kemajuan teknologi di bidang infrastruktur. Dengan motto “Eager to Excellence” dan dukungan yang kuat dari holdingnya, PT Girder Indonesia siap bekerjasama dalam Proyek-Proyek Konstruksi & menjadi kontraktor swasta yang handal di bidangnya.

MOHAMMAD JUSUF HAMKA
Direktur Utama



PENCAPAIAN

PT GIRDER INDONESIA

2003

Girder Indonesia berdiri sebagai kontraktor sipil swasta.

2010

Mengerjakan project diluar Indonesia, Manila Skyway Fase II di Philippines.

2013

PT Girder Indonesia menjadi anak usaha PT Citra Marga Nusaphala Persada Tbk.

2015

PT Girder Indonesia sebagai Kontraktor Utama pada proyek TOL Soreang – Pasir Koja.

2016

PT Girder Indonesia sebagai Kontraktor Utama pada proyek TOL Depok – Antasari Seksi 1.

2018

PT Girder Indonesia sebagai Kontraktor Utama pada proyek TOL Cisamdawu (Cileunyi – Sumedang – Dawuan).

2024

Mendapat rekor MURI untuk "Pengerjaan Proyek Jembatan Tercepat di Jalan Bebas Hambatan Jembatan Gunung Puyuh Sta 50+ 850 Cisudawu Seksi 5B".

2022

PT Girder Indonesia sebagai Kontraktor Utama pada proyek TOL Ancol Timur –Pluit (Elevated).



Fitria Yusuf

KOMISARIS UTAMA



Yusuf Hamka

DIREKTUR UTAMA



Budi Prasetyo Utomo

KOMISARIS



**Dwi Hari
Wismani Putri**

DIREKTUR KEUANGAN,
PROCUREMENT-UMUM, LEGAL,
DAN SDM



Dedy Sutjipto

DIREKTUR TEKNIK
DAN OPERASIONAL

STRUKTUR ORGANISASI

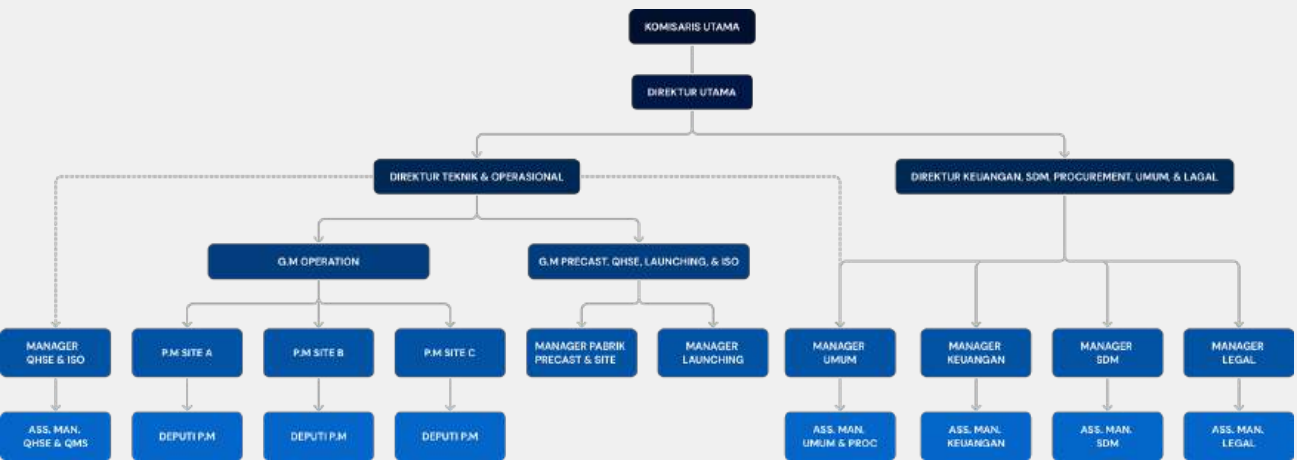

SERTIFIKASI & PENGHARGAAN



SERTIFIKAT SMK3
KEMENAKER



PENGHARGAAN MURI



LRQA ISO
90011400145001



LAYANAN

Konstruksi Jalan dan Jembatan / Pekerjaan Sipil

Sebagai kontraktor sipil swasta yang berpengalaman, PT Girder Indonesia menangani berbagai proyek infrastruktur, mulai dari pembangunan jalan tol, jembatan, hingga proyek strategis lainnya.

Layanan kami meliputi Perencanaan, Pelaksanaan Konstruksi, Pemeliharaan, serta Penguatan (strengthening) struktur yang sudah ada. Kami mengutamakan ketepatan teknis, efisiensi waktu, biaya yang hemat dan keselamatan kerja dalam setiap tahapan pelaksanaan proyek.

Precast Concrete (Beton Pracetak)

PT Girder Indonesia menyediakan layanan produksi beton pracetak (precast concrete) yang digunakan sebagai elemen struktural dalam berbagai proyek infrastruktur.

Layanan Beton Pracetak kami mencakup penyediaan produk beton struktural di infrastruktur dengan standar mutu tinggi, efisien, dan dapat di pertanggung jawabkan.



KENAPA MEMILIH KAMI?

01.

Spesialis dalam Konstruksi Jalan, Jembatan dan Infrastruktur Jalan Tol

Fokus pada girder beton pracetak dan proyek jalan tol, dengan pengalaman terbukti dalam kolaborasi bersama perusahaan besar seperti WIKA dan CMNP.



02.

Kecepatan, Inovasi, dan Keunggulan Kualitas

Mencapai rekor MURI untuk pembangunan jembatan secara cepat dengan teknologi pracetak dan pile slab canggih, serta didukung oleh standar kualitas dan keselamatan yang tinggi.

03.

Dukungan Holding yang Kuat dan Jaringan Strategis

Sebagai bagian dari Grup CMNP, kami memiliki akses ke proyek-proyek nasional utama, pendanaan yang andal, dan kemitraan terpercaya dengan BUMN serta perusahaan swasta terkemuka.



04.

Proyek Skala Besar dan Integrasi Vertikal

Mengerjakan proyek jalan tol dan jembatan berskala besar sekaligus memproduksi material pracetak sendiri untuk efisiensi biaya dan pengendalian kualitas yang lebih baik.

DAFTAR PROYEK



Pembangunan Rest Area
Jalan Tol Cisumdawu



Proyek Jalan Tol Cisumdawu Seksi 5b



Proyek Jalan Tol Cisumdawu Seksi 6A



Proyek Tol Depok –
Antasari Paket 1 Utara



Proyek Tol Depok –
Antasari Paket 1 Selatan



Proyek Jembatan Krukut (Ramp 8)
Seksi 1 Selatan



Proyek Jalan Tol Cisumdawu Seksi 3



Proyek Jalan Tol Soreang – Pasir Koja



**Pekerjaan Pembangunan ON OFF Ramp
(Ramp 3 & Ramp 4) Papanggo Utara**



Proyek Jembatan Tol Cipali



Proyek Tol JORR W1 Paket 6 dan 7



**Proyek Stabilisasi Lereng Rampa –
Poriaha Mungkur (WINRIP)**



Proyek Pelebaran Ruas Tol Kemayoran



**Proyek Jalan & Saluran
Kawasan Deltamas**



**Proyek Pengadaan dan Pemasangan
Girder Jalan Tol Depok –
Antasari Paket 1 Ruas Brigif**



**Proyek Jalan Tol Bogor
Ring Road Seksi IIIA**



girder-indonesia.com



ALAMAT

Jl. Yos Sudarso Kav. 28
(Gedung CMNP It.2) Sunter,
Jakarta Utara Indonesia 14350

EMAIL

gi@girder-indonesia.com

NOMOR TELEPON

+62 21 65306930